



**PRESUPUESTO DE INGRESOS  
A 31 DE ENERO DE 2017  
UNIDAD 02 - UNIDAD DE SALUD**

NOMBRE	APROPIACION DEFINITIVA	EJECUCIONES	% DE EJECUCION
Descripción	9.488.560.693,00	88.549.446,82	0,93%
RECURSOS PROPIOS	6.009.561.686,00	88.549.446,82	1,47%
RENTAS PROPIAS	5.821.793.686,00	85.435.317,00	1,47%
VENTA DE BIENES Y SERVICIOS	584.939.900,00	34.520.652,00	5,90%
APORTES PATRONALES	53.378.420,00	-	0,00%
APORTES AFILIADOS	4.405.894.240,00	4.838.662,00	0,11%
OTROS INGRESOS	777.581.126,00	46.076.003,00	5,93%
RECURSO DE CAPITAL	187.768.000,00	3.114.129,82	1,66%
RENDIMIENTO FINANCIERO	187.768.000,00	3.114.129,82	1,66%
APORTES DE LA NACION	3.478.999.007,00	-	0,00%
FUNCIONAMIENTO	3.478.999.007,00	-	0,00%

**PRESUPUESTO DE GASTOS  
A 31 DE ENERO DE 2017  
UNIDAD 02 - UNIDAD DE SALUD**

NOMBRE	APROPIACION DEFINITIVA	CERTIFICADOS	% DE EJECUCION
FUNCIONAMIENTO	9.488.560.693,00	2.314.743.912,00	24,40%
GASTOS DE PERSONAL	1.571.971.900,00	145.355.374,00	9,25%
GASTOS GENERALES	6.868.695.793,00	2.104.171.193,00	30,63%
TRANSFERENCIAS CORRIENTES	1.047.893.000,00	65.217.345,00	6,22%

*Liliana Villamarín Idrobo*  
LILIANA VILLAMARIN IDROBO  
TECNICO ADMINISTRATIVO

*Martín Emilio Mosquera Urrutia*  
MARTÍN EMILIO MOSQUERA URRUTIA  
JEFE ADMINISTRATIVO Y FINANCIERO



Universidad  
del Cauca

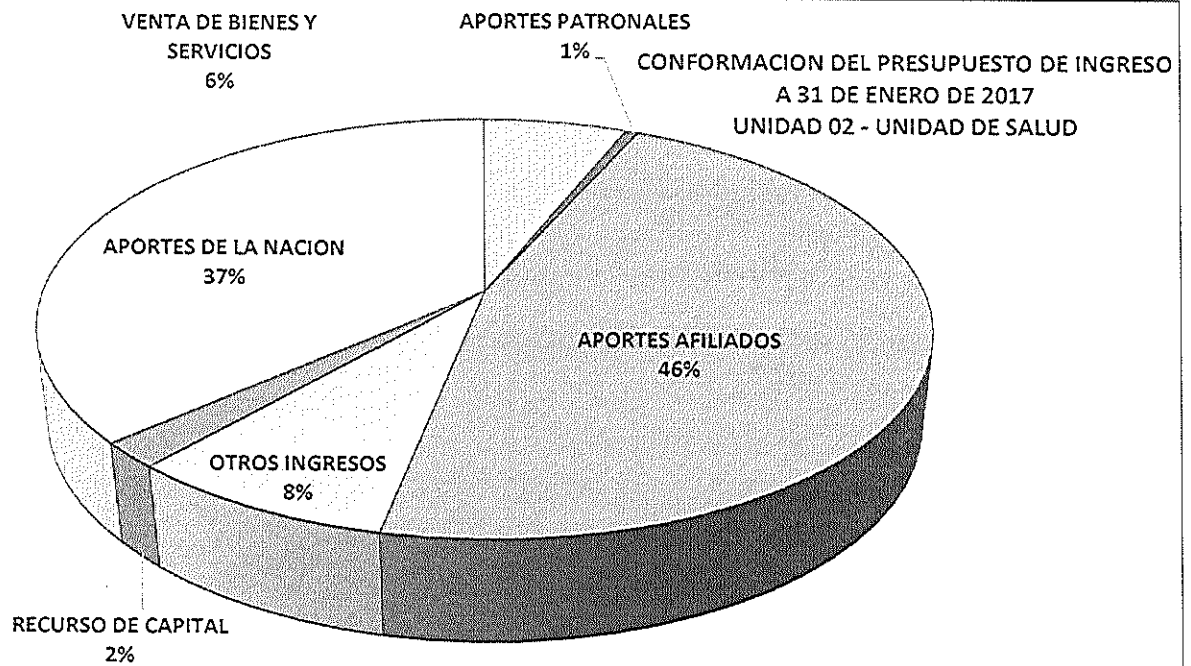

EJECUCION DEL PRESUPUESTO DE INGRESOS - RECAUDOS  
 A 31 DE ENERO DE 2017  
 UNIDAD 02 - UNIDAD DE SALUD

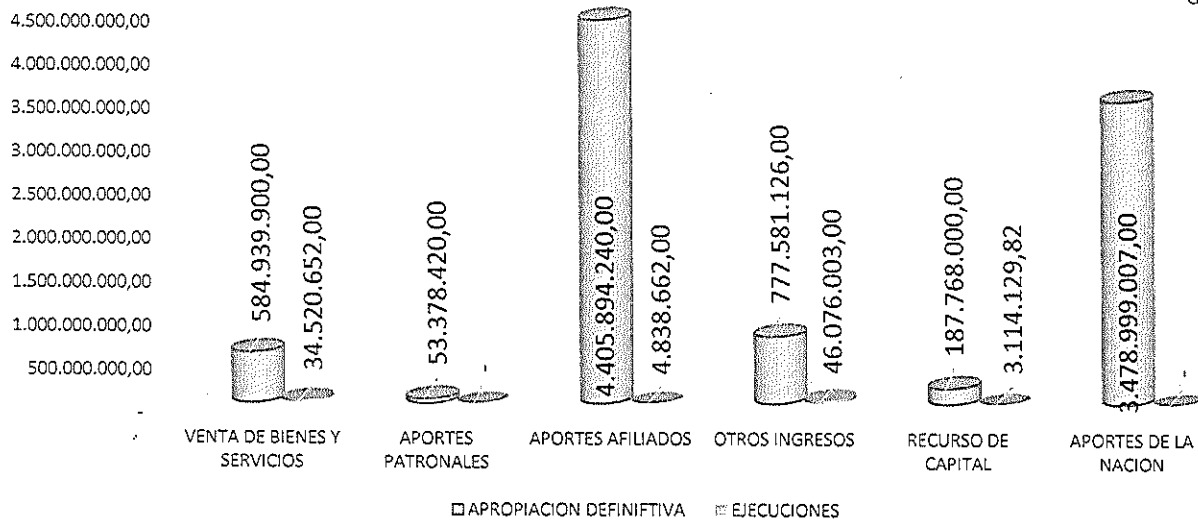

CONFORMACION DEL PRESUPUESTO DE GASTOS  
A 31 DE ENERO DE 2017  
UNIDAD 02 - UNIDAD DE SALUD



Universidad  
del Cauca

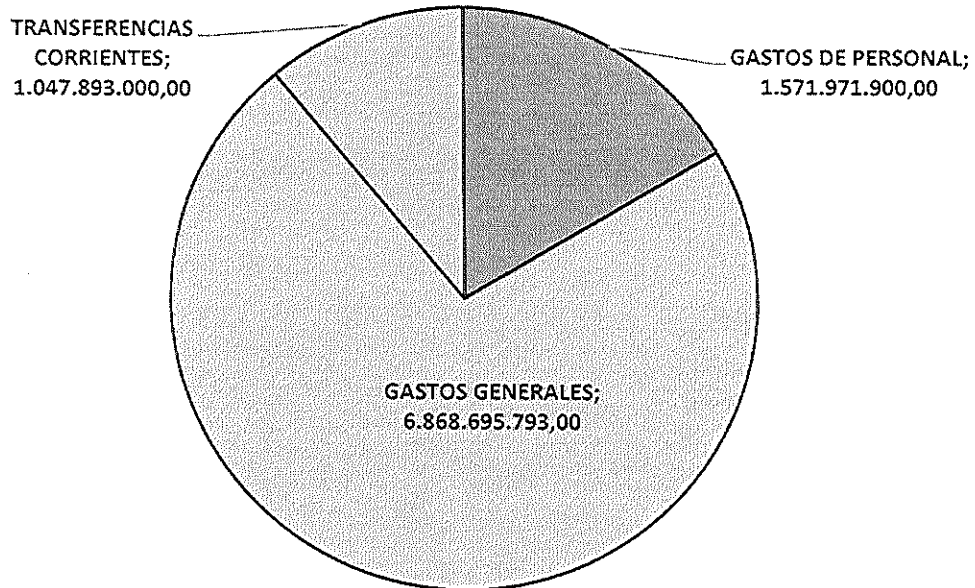

A handwritten signature in black ink, located in the bottom right corner of the page.

EJECUCION PRESUPUESTO DE GASTOS - CERTIFICADOS EXPEDIDO  
A 31 DE ENERO DE 2017  
UNIDAD 02 - UNIDAD DE SALUD

